

ACHTERGEVEL

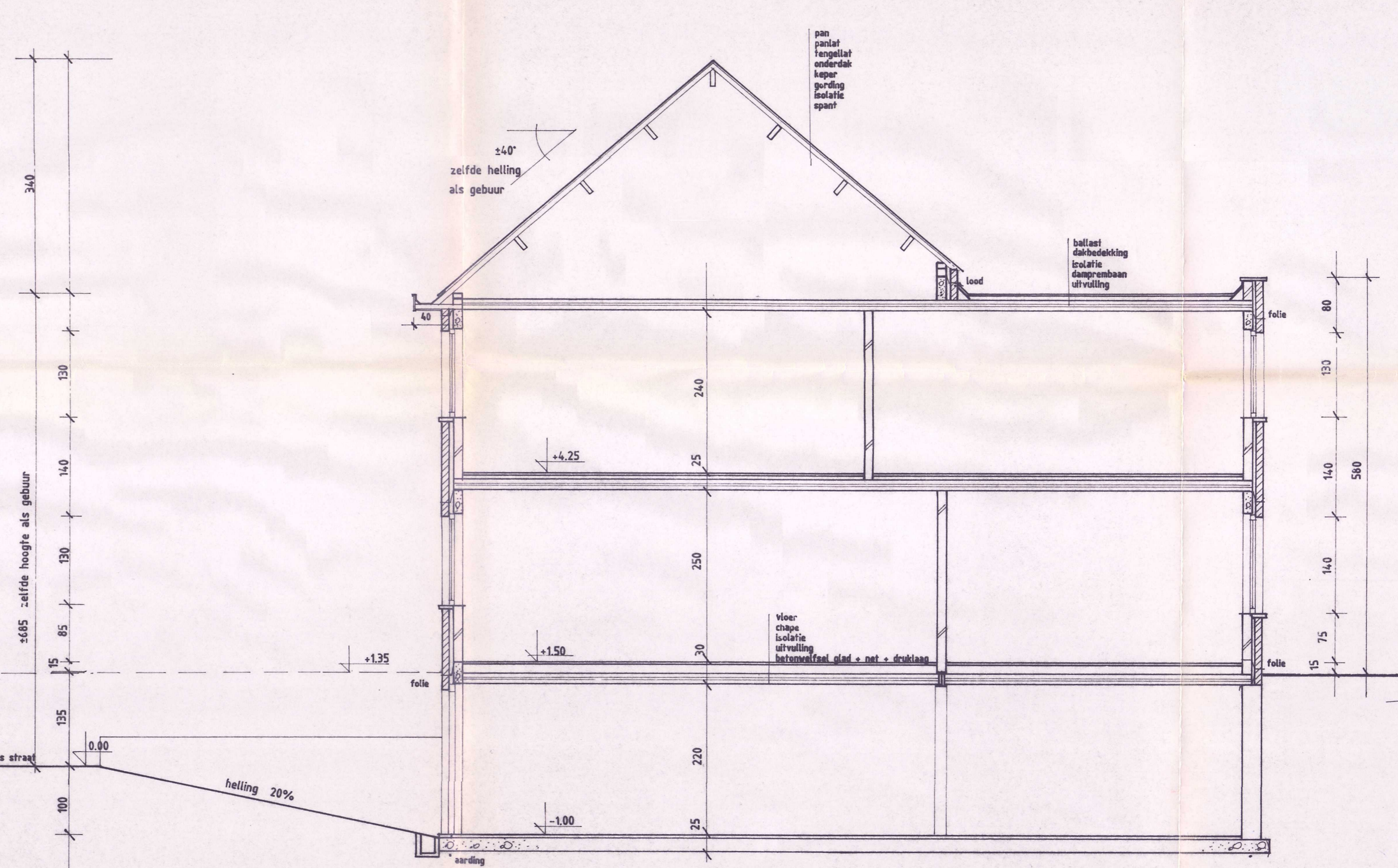

VOORGEVEL



SNEDE

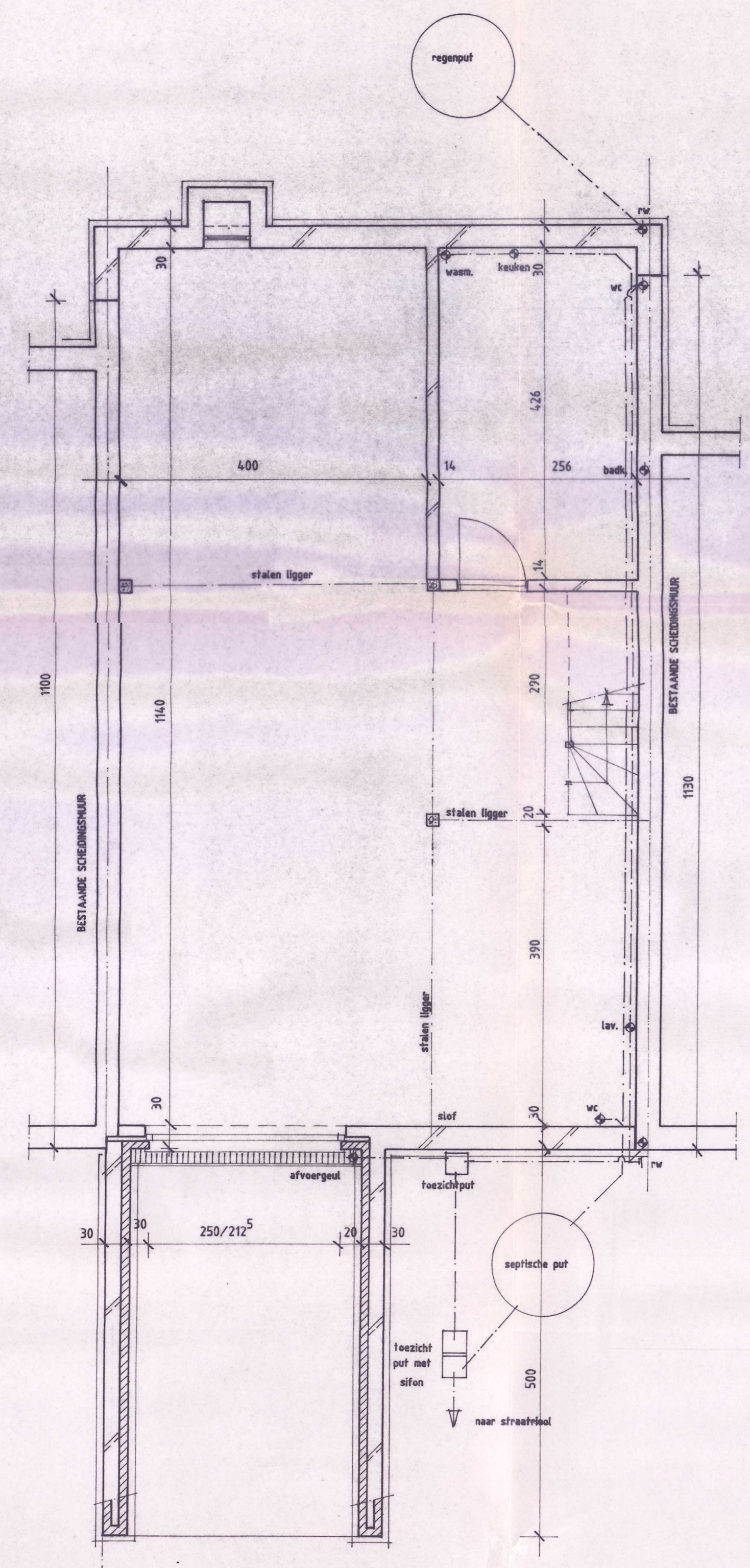

KELDER

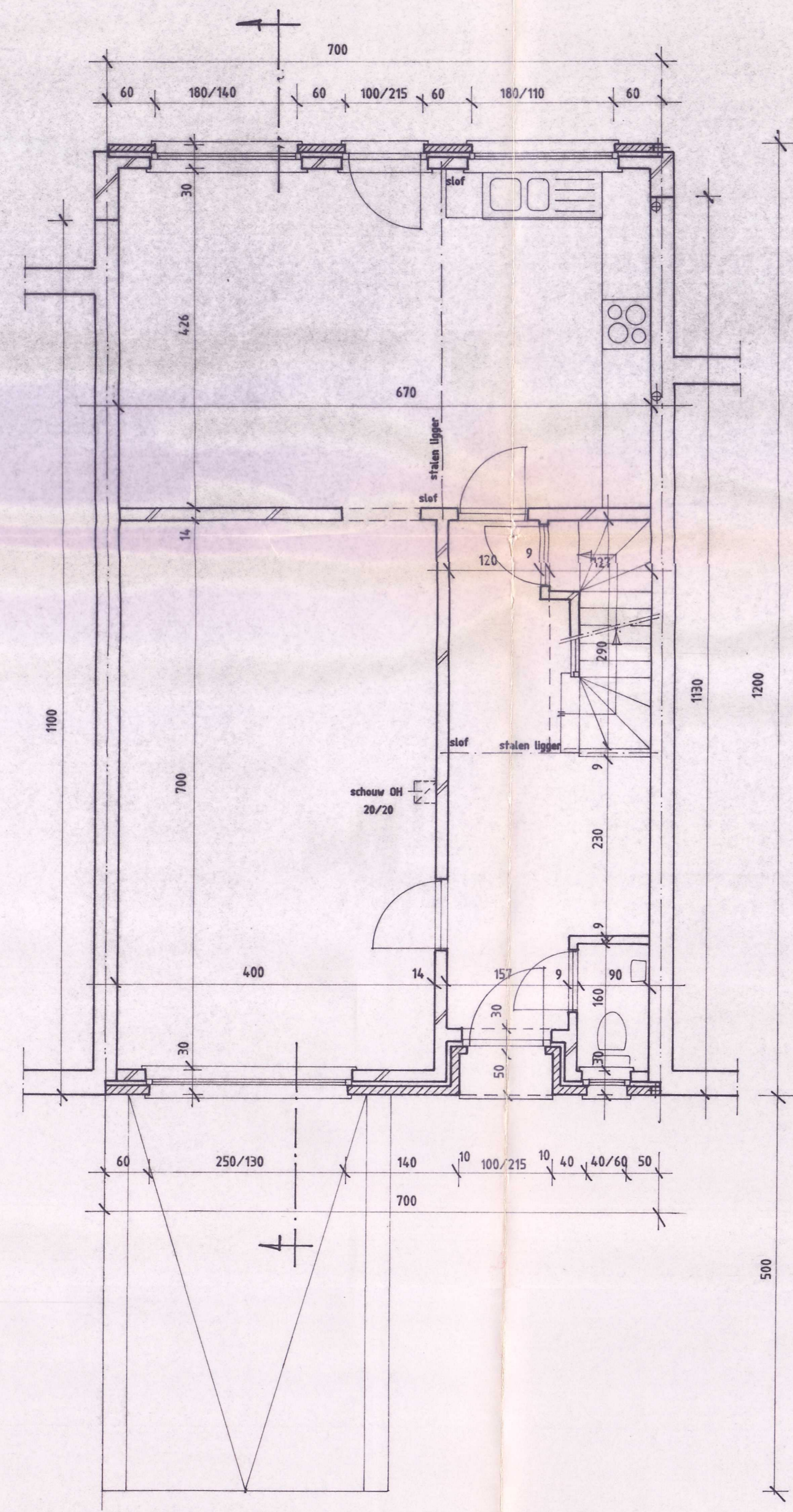

GELIJKVLOERS

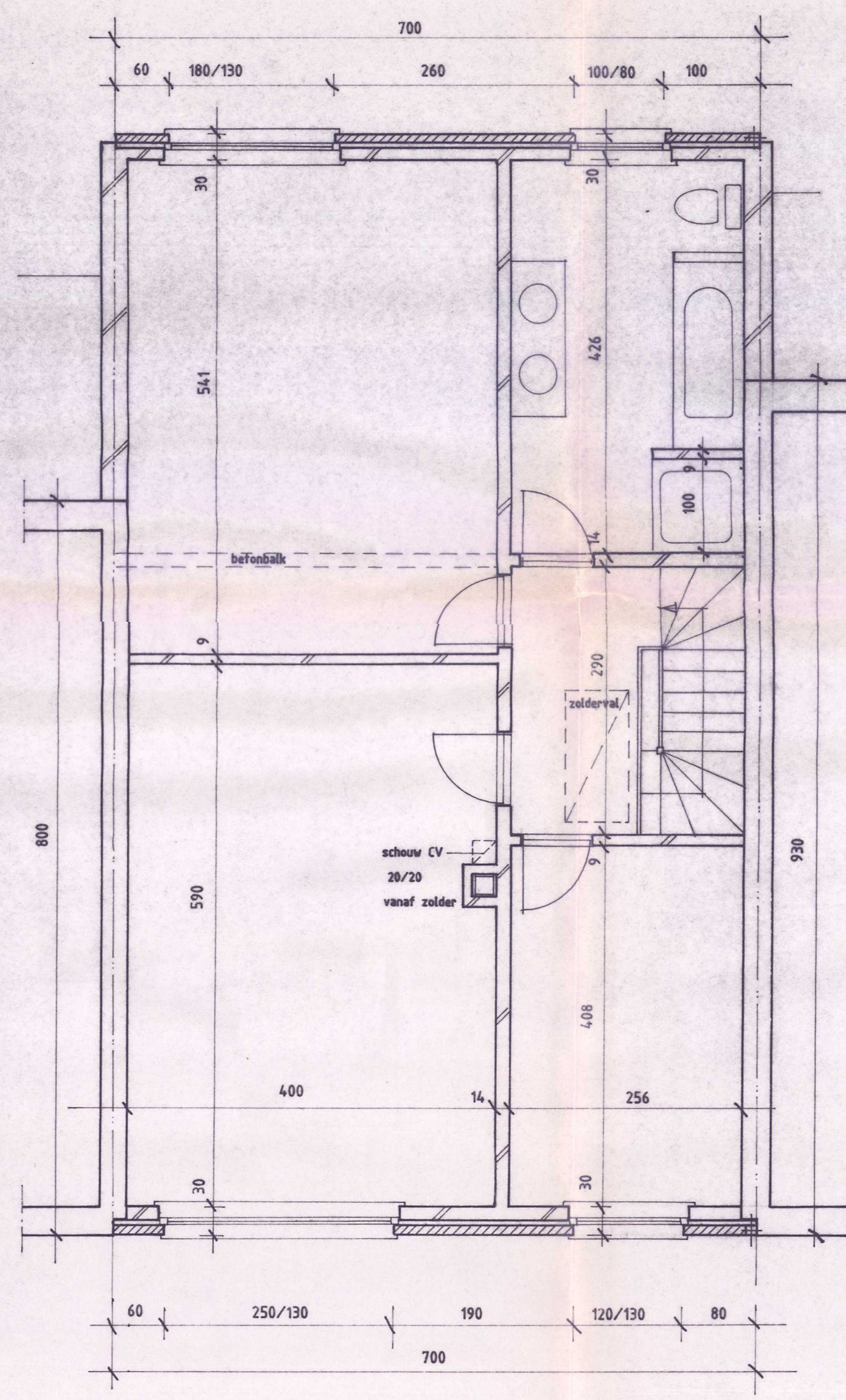

VERDIEPING

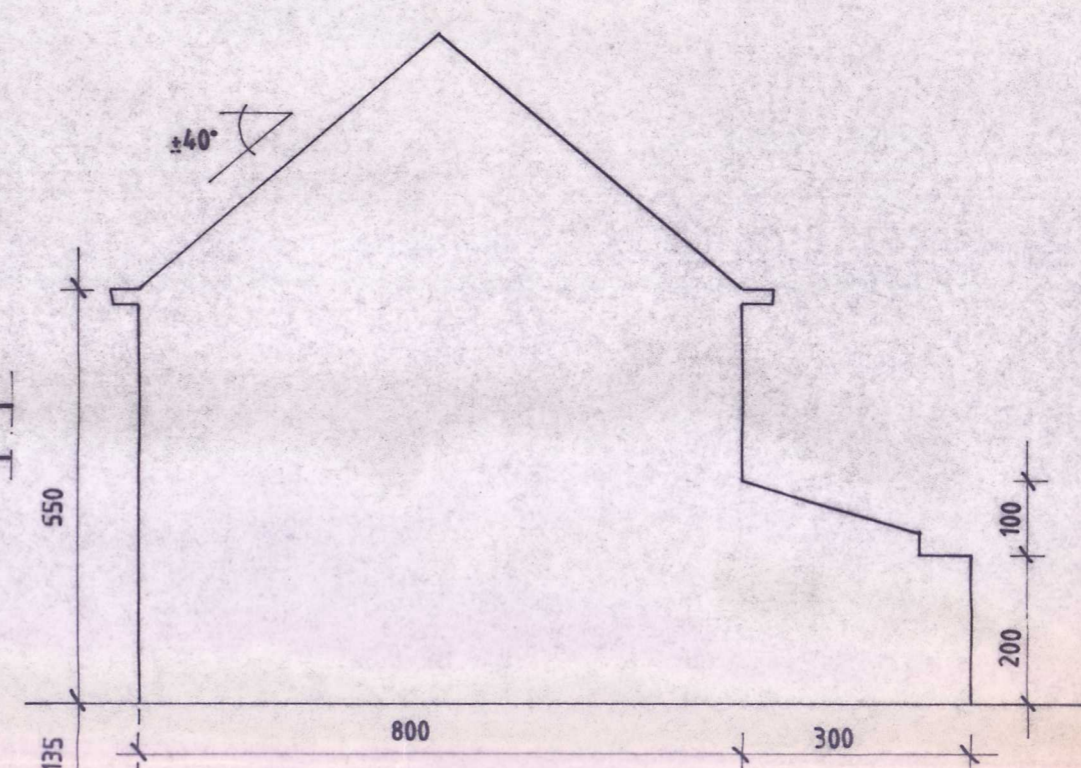

PROFIEL nr. 59

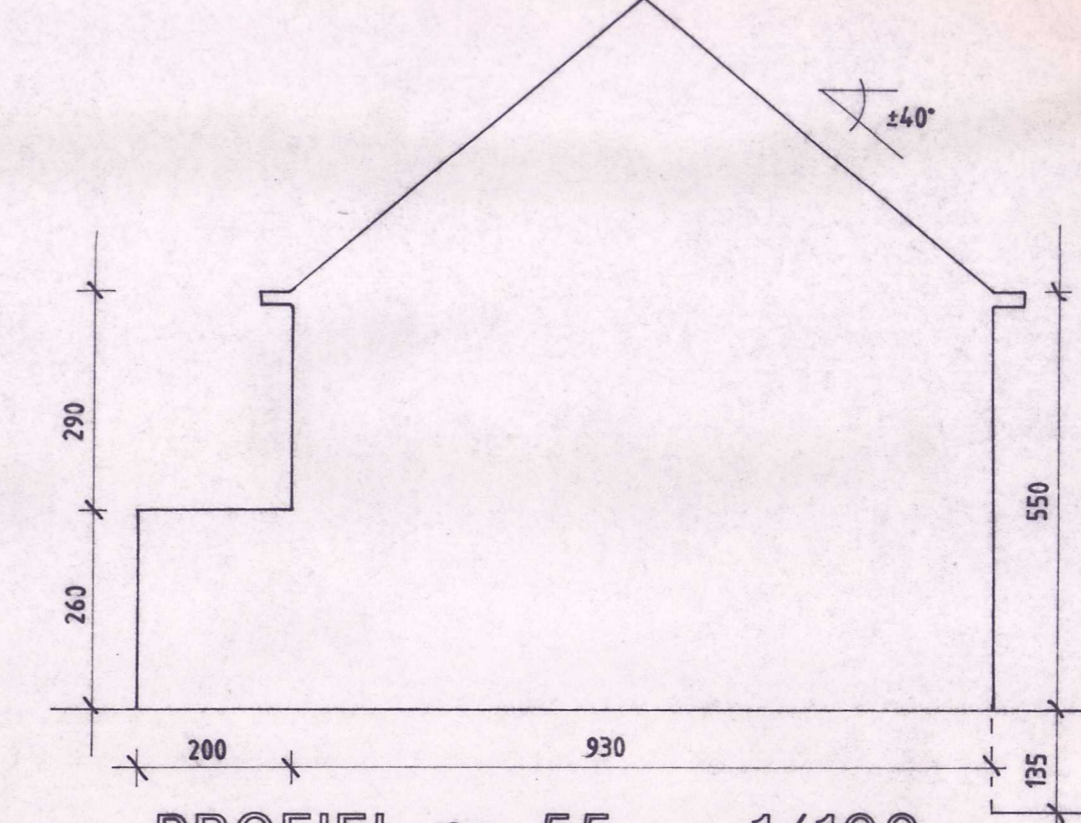

PROFIEL nr. 55 1/100

- MATERIALEN
- gevels in roodbruine gevelsteen
  - dak met leien
  - buitenschrijnwerk in hout
  - dorpels in arduin
  - gootbekleding in pvc
  - afvoeren in zink

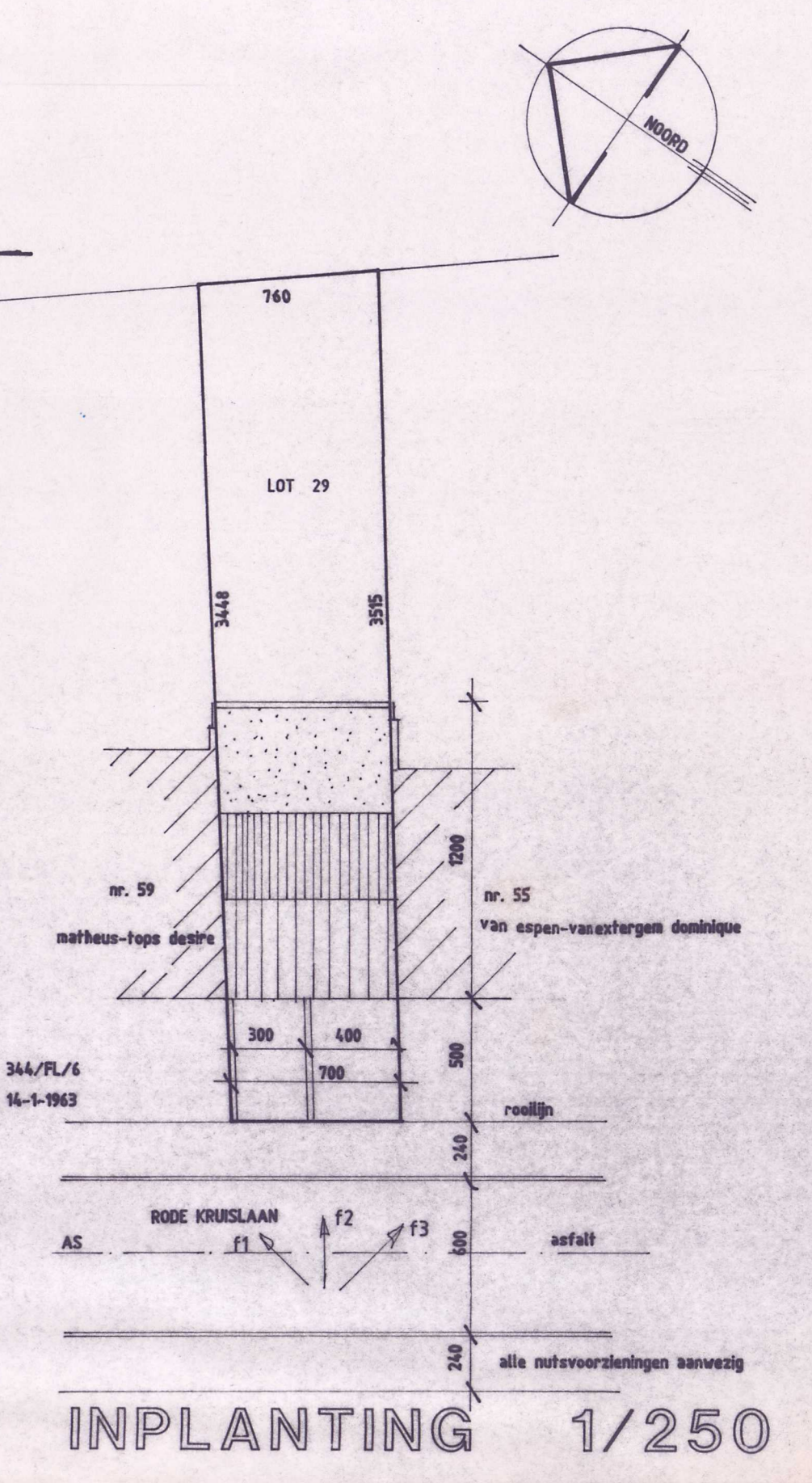

INPLANTING 1/250

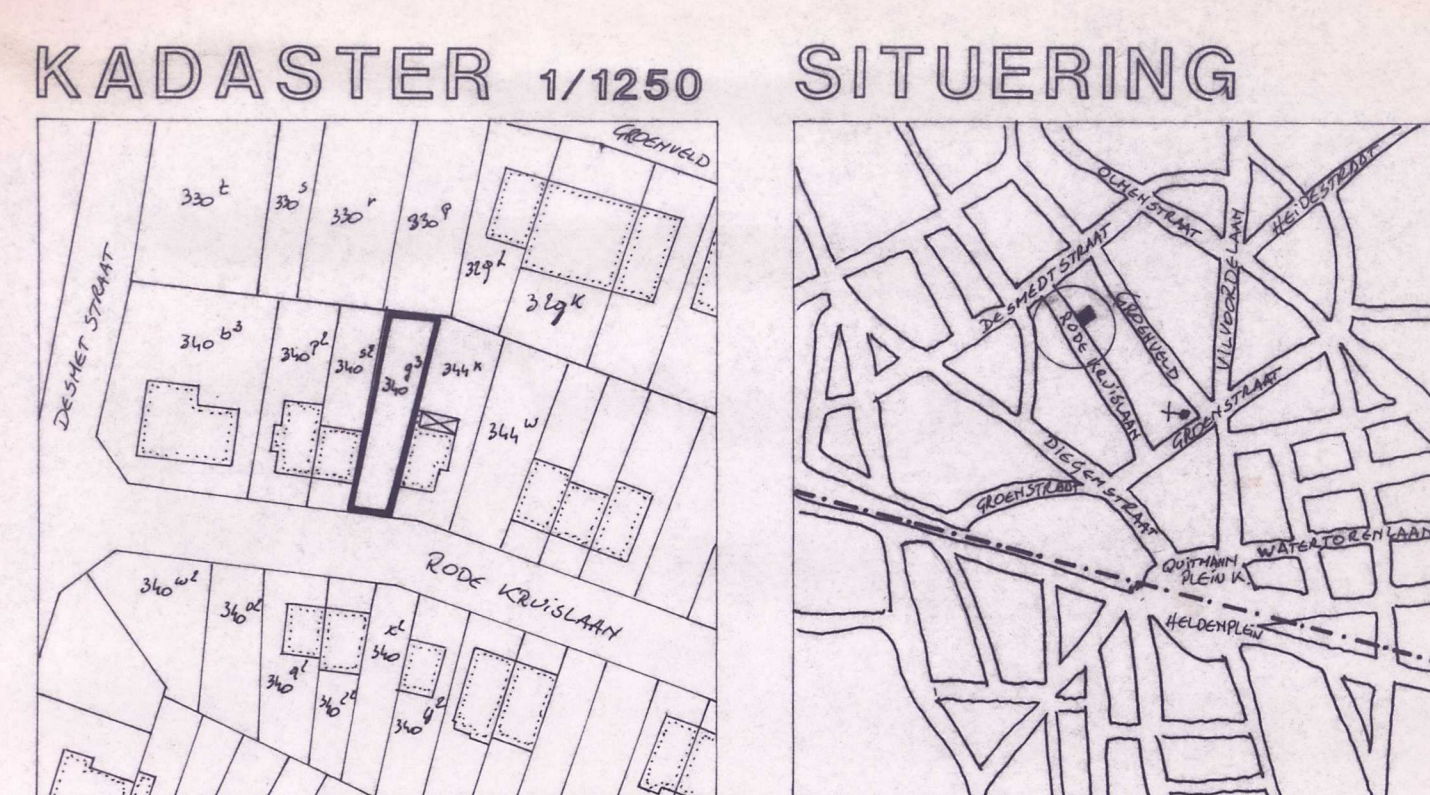

KADASTER 1/1250

SITUERING

Goedgekeurd en gevoegd bij machtiging  
 31 MEI 1994  
 In opdracht van de Secretaris  
 H. Collaer

ONTWERP	BOUWEN VAN EEN WONING		
BOUWPLAATS	ZAVENTEM, RODE KRUISLAAN, SEKTIE D, nr. 340 g3		
EIGENAAR	Dhr. en mevr. DEMALDERE-FRASELLE, VILVOORDELAAN 147, 1930 ZAVENTEM		
handtekening architect	handtekening eigenaar	handtekening coöperateur	
PLANNR.	SCHALEN	DOSSIER	DATUM
1/1	1/50 1/100 1/250	N 94.30	APRIL 1994
PLANNEN, GEVELS, SNEDE, SITUATIE			